

จำนวนนักเรียน/นักศึกษา ประจำภาคเรียนที่ 1 ปีการศึกษา 2559

ข้อมูล ณ วันที่ 8 มิถุนายน 2559

ระดับชั้น " 592 "	จำนวน แรกเข้า	ออก ระหว่างปี	กลุ่ม								ชาย	หญิง	รวม ทั้งสิ้น	คิดเป็น ร้อยละ
			1	2	3	4	5	6	7	8				
งานยานยนต์	134	0	22	21	23	23	23	22			133	1	134	100.00
งานยานยนต์ (ทวิภาคี)	43	0	21	22							43	0	43	100.00
งานตัวถังและสีรถยนต์ (ทวิภาคี)	12	0	12								12	0	12	100.00
งานเครื่องมือกล	123	0	21	21	21	21	20	19			123	0	123	100.00
งานแม่พิมพ์โลหะ	31	0	15	16							29	2	31	100.00
งานผลิตภัณฑ์	26	0	26								26	0	26	100.00
งานผลิตภัณฑ์ (ทวิภาคี)	9	0	9								9	0	9	100.00
งานไฟฟ้ากำลัง	186	0	24	24	22	24	24	24	22	22	168	18	186	100.00
งานอิเล็กทรอนิกส์	89	0	23	22	22	22					75	14	89	100.00
งานเทคโนโลยีสารสนเทศ	24	0	24								13	11	24	100.00
งานก่อสร้าง	75	0	20	20	19	16					65	10	75	100.00
งานโยธา	35	0	20	15							23	12	35	100.00
งานซ่อมบำรุงอุตสาหกรรม	59	0	20	20	19						56	3	59	100.00
รวมระดับ ปวช.1	846	0									775	71	846	100.00

ระดับชั้น " 582 "	จำนวน แรกเข้า	ออก ระหว่างปี	กลุ่ม								ชาย	หญิง	รวม ทั้งสิ้น	*คิดเป็น ร้อยละ
			1	2	3	4	5	6						
งานยานยนต์	137	23	22	22	18	18	17	17			112	2	114	83.21
งานยานยนต์ (ทวิภาคี)	82	22	20	16	24						60	0	60	73.17
งานเครื่องมือกล	116	43	21	21	16	15					72	1	73	62.93
งานแม่พิมพ์โลหะ	20	8	12								11	1	12	60.00
งานผลิตภัณฑ์	41	7	16	18							34	0	34	82.93
งานไฟฟ้ากำลัง	130	25	21	21	21	15	27				99	6	105	80.77
งานอิเล็กทรอนิกส์	82	18	17	14	16	17					61	3	64	78.05
งานเทคโนโลยีสารสนเทศ	22	2	20								16	4	20	90.91
งานก่อสร้าง	86	37	15		19	15					44	5	49	56.98
งานโยธา	42	15	27								19	8	27	64.29
งานซ่อมบำรุงอุตสาหกรรม	61	26	18	17							35	0	35	57.38
รวมระดับ ปวช.2	819	226									563	30	593	72.41

ระดับชั้น * 572 * ปวช.3	จำนวน แรกเข้า	ออก ระหว่างปี	กลุ่ม								ชาย	หญิง	รวม ทั้งสิ้น	*คิดเป็น ร้อยละ
			1	2	3	4	5	6						
งานยานยนต์	135	38	19	17	22	14	25				97	0	97	71.85
งานยานยนต์ (ทวิภาคี)	45	13	16	16							32	0	32	71.11
งานตัวถังและสีรถยนต์ (ทวิภาคี)	20	12	8								8	0	8	40.00
งานเครื่องมือกล	111	46	17	18	17	13					64	1	65	58.56
งานแม่พิมพ์โลหะ	27	16	11								11	0	11	40.74
งานผลิตภัณฑ์	35	14	21								21	0	21	60.00
งานไฟฟ้ากำลัง	129	64	17	13	18	17					62	3	65	50.39
งานอิเล็กทรอนิกส์	106	43	15	16	16	16					60	3	63	59.43
งานเทคโนโลยีสารสนเทศ	17	6	11								7	4	11	64.71
งานก่อสร้าง	77	42	17	18							30	5	35	45.45
งานโยธา	20	8	12								10	2	12	60.00
งานซ่อมบำรุงอุตสาหกรรม	54	25	29								29	0	29	53.70
รวมระดับ ปวช.3	776	327									431	18	449	57.86



ผู้รับรองข้อมูล

(นายเรืองวิทย์ โพธิ์รัง)

หัวหน้างานทะเบียน

จำนวนนักเรียน/นักศึกษา ประจำภาคเรียนที่ 1 ปีการศึกษา 2559

ข้อมูล ณ วันที่ 8 มิถุนายน 2559

ระดับชั้น ปวช. แยกตามประเภท ชาย - หญิง

ระดับชั้น	ชาย	หญิง	รวม
ปวช.1	775	71	846
ปวช.2	563	30	593
ปวช.3	431	18	449
นศ.ตกค้าง	150	6	156
รวมนศ.ปวช. ชาย + หญิง	<u>1,919</u>	<u>125</u>	<u>2,044</u>

ระดับชั้น ปวช. แยกตามประเภท ปกติ - ทวิภาคี

ระดับชั้น	ปกติ	ทวิภาคี	รวม
ปวช.1	782	64	846
ปวช.2	533	60	593
ปวช.3	409	40	449
นศ.ตกค้าง	142	14	156
รวมนศ.ปวช. ปกติ + ทวิภาคี	<u>1,866</u>	<u>178</u>	<u>2,044</u>



ผู้รับรองข้อมูล

(นายเรืองวิทย์ โพธิ์รัง)

หัวหน้างานทะเบียน

จำนวนนักเรียน/นักศึกษา ประจำภาคเรียนที่ 1 ปีการศึกษา 2559

ข้อมูล ณ วันที่ 8 มิถุนายน 2559

ระดับ ปวช. แยกตามระดับชั้นปี/นศ.ปัจจุบัน/นศ.ตกค้าง

ลำดับ ที่	แผนก วิชาช่าง	จำนวนนร./นศ. (คน)				
		ปวช.1	ปวช.2	ปวช.3	นศ.ตกค้าง	รวม แผนกวิชาช่าง
1	ช่างยนต์	189	174	137	36	536
2	ช่างกลโรงงาน	154	85	76	29	344
3	ช่างเชื่อมโลหะ	35	34	21	14	104
4	ช่างไฟฟ้ากำลัง	186	105	65	15	371
5	ช่างอิเล็กทรอนิกส์	113	84	74	36	307
6	ช่างก่อสร้าง	110	76	47	12	245
7	ช่างซ่อมบำรุง	59	35	29	14	137
รวมทั้งสิ้น		846	593	449	156	2,044



ผู้รับรองข้อมูล

(นายเรืองวิทย์ โพธิ์รัง)

หัวหน้างานทะเบียน

จำนวนนักเรียน/นักศึกษา ประจำภาคเรียนที่ 1 ปีการศึกษา 2559
 ข้อมูล ณ วันที่ 8 มิถุนายน 2559

สรุป : จำนวน แยกตามแผนกวิชา ระดับ ปวช./ปวส. แยกตามระดับชั้นปี/นศ.ปัจจุบัน/นศ.ตกค้าง

ลำดับ ที่	แผนก วิชาช่าง	จำนวนนร./นศ. (คน)										รวม แผนกวิชาช่าง
		ปวช.1	ปวช.2	ปวช.3	นศ.ตกค้าง ปวช.	ปวส.1	ปวส.2	นศ.ตกค้าง ปวส.	ทล.บ. 1	ทล.บ. 2		
1	ช่างยนต์	189	174	137	36	164	192	16	20	30	958	
2	ช่างกลโรงงาน	154	85	76	29	128	83	11	0	0	566	
3	ช่างเชื่อมโลหะ	35	34	21	14	13	21	6	0	0	144	
4	ช่างไฟฟ้ากำลัง	186	105	65	15	160	123	5	0	0	659	
5	ช่างอิเล็กทรอนิกส์	113	84	74	36	85	79	19	0	0	490	
6	ช่างก่อสร้าง	110	76	47	12	73	62	2	0	0	382	
7	ช่างซ่อมบำรุง	59	35	29	14	31	31	1	0	0	200	
รวมทั้งสิ้น		846	593	449	156	654	591	60	20	30	3,399	

.....ผู้รับรองข้อมูล

(นายเรืองวิทย์ โพธิ์จริง)

หัวหน้างานทะเบียน

จำนวนนักเรียน/นักศึกษา ภาคเรียนที่ 1/2559

ข้อมูล ณ วันที่ 8 มิถุนายน 2559

ระดับชั้น ปวส.1

ระดับชั้น "593" ปวส.1 สาขางาน	จำนวน แรกเข้า	ออก	กลุ่ม								รวม		รวม ทั้งสิ้น	คิดเป็น ร้อยละ
			1		2		3		4		ช	ญ		
			ช	ญ	ช	ญ	ช	ญ	ช	ญ				
เทคนิคยานยนต์	48		24		24						48	-	48	100
เทคนิคยานยนต์(ทวิภาคี)	51		25		26						51	-	51	100
เทคนิคยานยนต์(ม.6)	65		22		19	2	21	1			62	3	65	100
เครื่องมือกล	18		18								18	-	18	100
เครื่องมือกล(ม.6)	44		20	2	20	2					40	4	44	100
แม่พิมพ์โลหะ(ทวิภาคี)	16		16								16	-	16	100
แม่พิมพ์โลหะ(ม.6)	27		20	7							20	7	27	100
ผลิตชิ้นส่วนยานยนต์	23		23								23		23	100
เทคนิคงานเชื่อมอุตสาหกรรม	13		13								13	-	13	100
ติดตั้งไฟฟ้า	44		21	1	21	1					42	2	44	100
ติดตั้งไฟฟ้า(ทวิภาคี)	36		36								36	-	36	100
ติดตั้งไฟฟ้า(ม.6)	80		17	3	17	3	16	3	18	3	68	12	80	100
คอมพิวเตอร์ฮาร์ดแวร์	7		5	2							5	2	7	100
คอมพิวเตอร์ฮาร์ดแวร์(ม.6)	11		6	5							6	5	11	100
อิเล็กทรอนิกส์อุตสาหกรรม	45		24		19	2					43	2	45	100
อิเล็กทรอนิกส์อุตสาหกรรม(ม.6)	14		9	5							9	5	14	100
ติดตั้งและบำรุงรักษา	31		16		15						31	-	31	100
โยธา	49		23	2	23	1					46	3	49	100
โยธา(ม.6)	24		16	8							16	8	24	100
เทคโนโลยีสารสนเทศ(ม.6)	8		6	2							6	2	8	100
รวมระดับ ปวส.1	654	0	360	37	184	11	37	4	18	3	599	55	654	100

ลงชื่อ.....ผู้รายงานข้อมูล

(นายเรืองวิทย์ โพธิ์รัง)

หัวหน้างานทะเบียน

วันที่ 8 / 6 / 2559

จำนวนนักเรียน/นักศึกษา ภาคเรียนที่ 1/2559

ข้อมูล ณ วันที่ 8 มิถุนายน 2559

ระดับชั้น ปวส.2

ระดับชั้น "583" ปวส.2 สาขางาน	จำนวน แรกเข้า	ออก	กลุ่ม								รวม		รวม ทั้งสิ้น	คิดเป็น ร้อยละ
			1		2		3		4		ช	ญ		
			ช	ญ	ช	ญ	ช	ญ	ช	ญ				
เทคนิคยานยนต์	89	7	22		20		20		20		82	-	82	92
เทคนิคยานยนต์(ทวิภาคี)	49	4	23		22						45	-	45	92
เทคนิคยานยนต์(ม.6)	80	15	17		17		14		17		65	-	65	81
เครื่องมือกล	20	1	19								19	-	19	95
เครื่องมือกล(ม.6)	21	3	17	1							17	1	18	86
แม่พิมพ์โลหะ	22	5	16	1							16	1	17	77
แม่พิมพ์โลหะ(ทวิภาคี)	21	5	16								16	-	16	76
แม่พิมพ์โลหะ(ม.6)	21	8	10	3							10	3	13	62
เทคนิคงานเชื่อมอุตสาหกรรม	23	2	20	1							20	1	21	91
ไฟฟ้ากำลัง	49	3	25		21						46	-	46	94
ไฟฟ้ากำลัง(ทวิภาคี)	24	6	18								18	-	18	75
ไฟฟ้ากำลัง(ม.6)	45	6	18	2	18	1					36	3	39	87
บำรุงรักษาระบบจำหน่ายและอุปกรณ์	21	1	20								20	-	20	95
อิเล็กทรอนิกส์อุตสาหกรรม	50	5	24		21						45	-	45	90
อิเล็กทรอนิกส์อุตสาหกรรม(ม.6)	17	4	10	3							10	3	13	76
ติดตั้งและบำรุงรักษา	32	1	16	1	14						30	1	31	97
โยธา	45	4	13	8	18	2					31	10	41	91
โยธา(ม.6)	31	10	16	5							16	5	21	68
เทคโนโลยีสารสนเทศ(ม.6)	32	11	9	12							9	12	21	66
รวมระดับ ปวส.2	692	101	329	37	151	3	34	0	37	0	551	40	591	85

ลงชื่อ.....ผู้รายงานข้อมูล

(นายเรืองวิทย์ โพธิ์รัง)

หัวหน้างานทะเบียน

วันที่ 8 / มิ.ย / 2559

นักศึกษา (ตกค้าง) ภาคเรียนที่ 1/2559

ข้อมูล ณ วันที่ 8 มิถุนายน 2559

สาขางาน	นักศึกษาตกค้าง		
	ชาย	หญิง	รวม นศ. ตกค้าง
เทคนิคยานยนต์	5		5
เทคนิคยานยนต์(ทวิภาคี)	5		5
เทคนิคยานยนต์(ม.6)	6		6
เครื่องมือกล			
เครื่องมือกล(ม.6)	4	1	5
แม่พิมพ์โลหะ	4		4
แม่พิมพ์โลหะ(ทวิภาคี)	1		1
แม่พิมพ์โลหะ(ม.6)	1		1
เทคนิคงานเชื่อมอุตสาหกรรม	6		6
ติดตั้งไฟฟ้า	1		1
ติดตั้งไฟฟ้า(ทวิภาคี)			
ติดตั้งไฟฟ้า(ม.6)	4		4
บำรุงรักษาระบบจำหน่ายและอุปกรณ์ไฟฟ้า(ทวิ)			
เครื่องทำความเย็นและปรับอากาศ			
อิเล็กทรอนิกส์อุตสาหกรรม	3		3
อิเล็กทรอนิกส์อุตสาหกรรม(ทวิภาคี)			
อิเล็กทรอนิกส์อุตสาหกรรม(ม.6)			
เทคนิคคอมพิวเตอร์	2	1	3
เทคนิคคอมพิวเตอร์(ม.6)	4	2	6
ติดตั้งและบำรุงรักษา	1		1
โยธา	2		2
โยธา(ม.6)			
เทคโนโลยีสารสนเทศ(ม.6)		7	7
รวม	49	11	60
รวมทั้งสิ้น		55	

ลงชื่อ.....ผู้รายงานข้อมูล

(นายเรืองวิทย์ โพธิ์ริง)

หัวหน้างานทะเบียน

วันที่...../...../2559

จำนวนนักเรียน/นักศึกษา ภาคเรียนที่ 1/2558
ข้อมูล ณ วันที่ 5 ตุลาคม 2558

ระดับชั้น ปวส. แยกตามประเภท ปกติ - ทวิภาคี - พื้นฐานความรู้เดิม ม.6

ระดับชั้น	ปกติ	ทวิภาคี	ม.6	รวม
ปวส.1	278	103	273	654
ปวส.2	302	99	190	591
นศ.(ตกค้าง) ลงทะเบียนเรียนใหม่	0	0	0	0
นศ.(ตกค้าง) ลาพัก	0	0	0	0
นศ.(ตกค้าง) ไม่ได้มาติดต่อกับงานทะเบียน	0	0	0	0
รวม นศ. ปวส. ปกติ + ทวิภาคี + ม.6	580	202	463	1245

ระดับ ปวส. แยกตามประเภทชาย - หญิง

ระดับชั้น	ชาย	หญิง	รวม
ปวส.1	599	55	654
ปวส.2	551	40	591
นศ.(ตกค้าง) ลงทะเบียนเรียนใหม่	0	0	0
นศ.(ตกค้าง) ลาพัก	0	0	0
นศ.(ตกค้าง) ไม่ได้มาติดต่อกับงานทะเบียน	0	0	0
รวม นศ. ปวส. ชาย + หญิง	1150	95	1,245

ลงชื่อ.....ผู้รายงานข้อมูล

(นายเรืองวิทย์ โพธิ์รัง)

หัวหน้างานทะเบียน

วันที่ 5 / 10 / 2559

จำนวนนักเรียน/นักศึกษา ภาคเรียนที่ 2/2558

ข้อมูล ณ วันที่ 9 มีนาคม 2559

ระดับชั้น ป.ตรี

ระดับชั้น "584 , 574" ปริญญาตรี สาขางาน	จำนวน แรกเข้า	ออก	กลุ่ม 1		รวม		รวมทั้งสิ้น
			ช	ญ	ช	ญ	
เทคโนโลยียานยนต์ ปี 1 "594"	20		19	1			20
เทคโนโลยียานยนต์ ปี 1 "584"	15	2	13	-	13	-	13
เทคโนโลยียานยนต์ ปี 2 "574"	20	3	17	-	17	-	17
รวมระดับ ปริญญาตรี	55	5	49	1	30	0	50

ลงชื่อ.....ผู้รายงานข้อมูล

(นายเรืองวิทย์ โพธิ์รัง)

หัวหน้างานทะเบียน

วันที่...../...../2559

จำนวนนักเรียน - นักศึกษา ประจำปีการศึกษา 2559

จำนวนร/นศ. (คน)

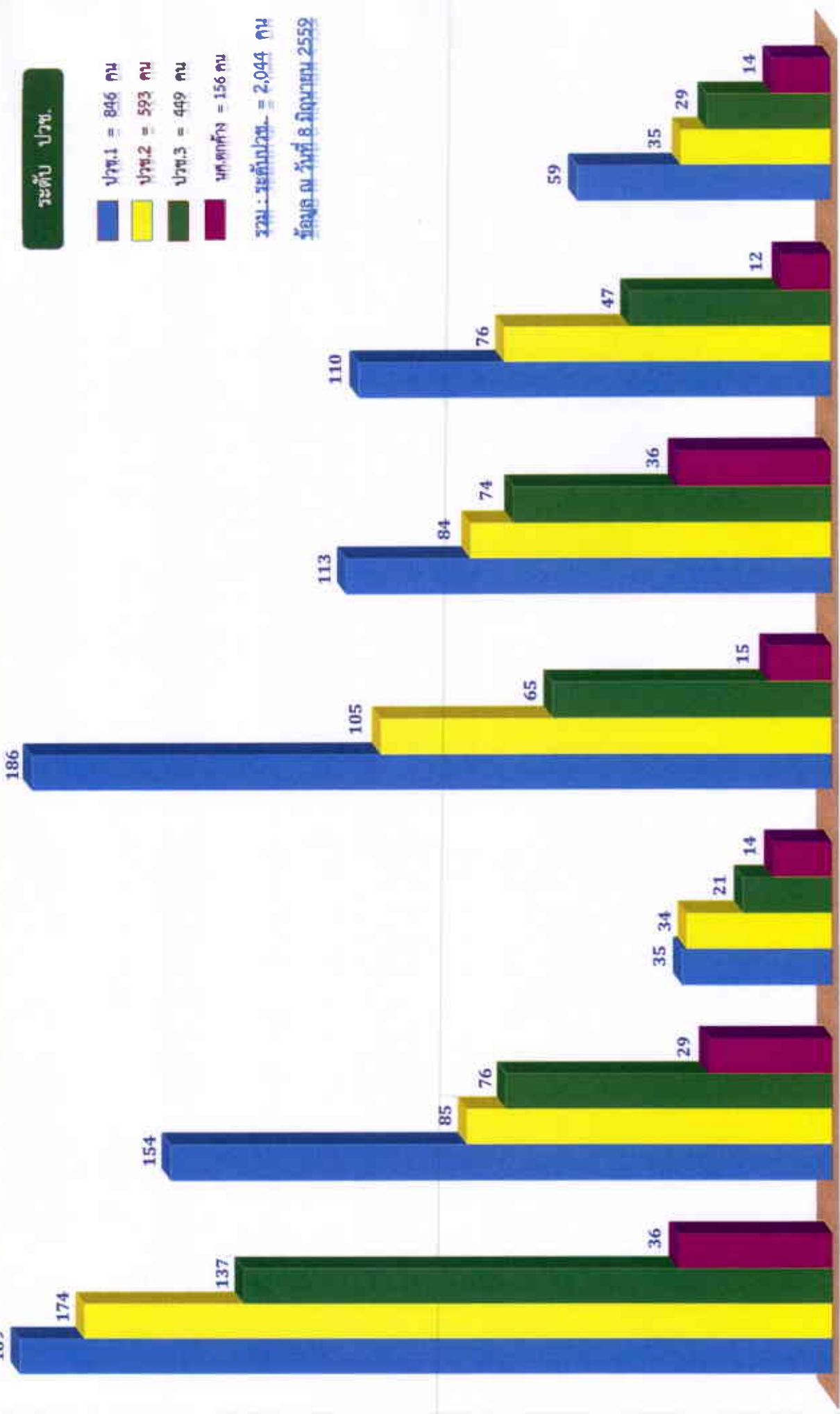

ระดับ ปวช.

- ปวช.1 = 846 คน
- ปวช.2 = 593 คน
- ปวช.3 = 449 คน
- นศ.คหกิจ = 156 คน

รวม - ระดับปวช. = 2,044 คน
 รวม - นศ.คหกิจ = 2,559 คน

รวม
 นักศึกษา
 (536)

ช่างเทคนิค
 (101)

ช่างไฟฟ้ากำลัง
 (371)

ช่างอิเล็กทรอนิกส์
 (307)

ช่างกลึง
 (245)

ช่างซ่อมบำรุง
 (137)

จำนวนนักเรียน - นักศึกษา ประจำปีการศึกษา 2559

192 จำนวนร/บศ. (คน)

ระดับ ปวส./ ทล.บ

- ปวส.1 = 654 คน
- ปวส.2 = 591 คน
- ทล.บ 1 = 20 คน
- ทล.บ 2 = 30 คน
- นก.ต.ก.ทั้ง = 60 คน

รวม: ระดับปวส./ทล.บ. = 1,355 คน

ข้อมูล ณ วันที่ 8 มิถุนายน 2559

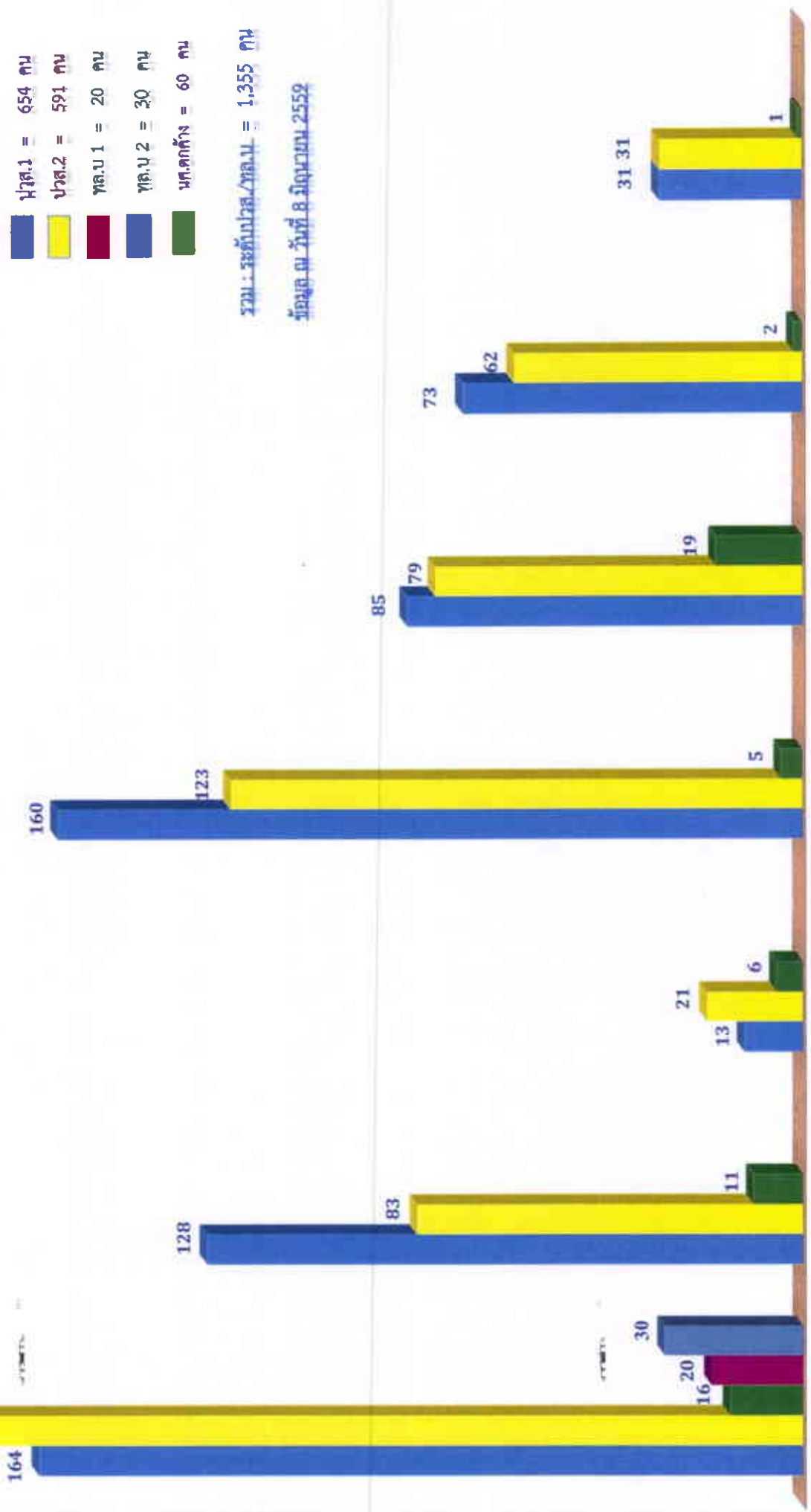

รวม 1,355 คน

ภาคใต้ (422)

ภาคกลาง (222)

ภาคเหนือ (111)

รวม (137)

รวม (183)

รวม (63)

จำนวนนักเรียน นักศึกษา แยกเข้า กับ นวัตกรรมออกกลางคืน แยกตามแผนกวิชาต่าง ปีการศึกษา 2559



ทางยนต์



ทางคดีโรงงาน



ช่างเชื่อมโลหะ

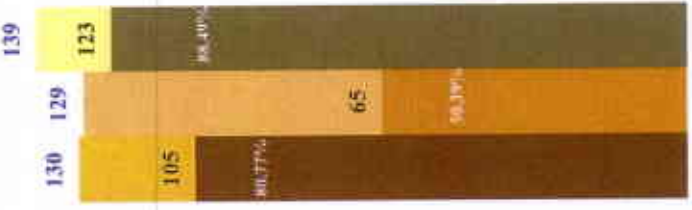

ช่างไฟฟ้ากำลัง



ช่างอิเล็กทรอนิกส์

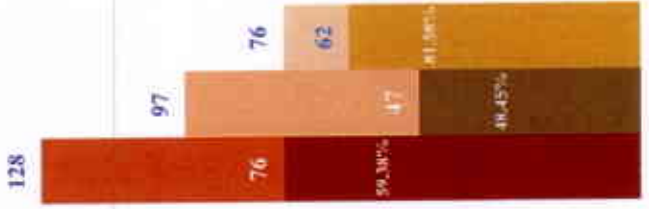

ช่างกลึง



ช่างซ่อมบำรุง

จำนวนนักเรียน/นักศึกษา ประจำปีการศึกษา 2559

ข้อมูล ณ วันที่ 8 มิถุนายน 2559

สรุป : จำนวน แยกตามแผนกวิชา นศ.ปัจจุบัน ไม่รวม นศ.ตกค้าง

แผนกวิชาช่าง	จำนวนนร./นศ. แรกเข้า	จำนวนนร./นศ.คงเหลือ	ร้อยละ
ช่างยนต์	1,011	856	84.67
ช่างกลโรงงาน	661	526	79.58
ช่างเชื่อมโลหะ	147	124	84.35
ช่างไฟฟ้ากำลัง	743	639	86.00
ช่างอิเล็กทรอนิกส์	537	435	81.01
ช่างก่อสร้าง	473	368	77.80
ช่างซ่อมบำรุง	237	185	78.06
รวม	3,809	3,133	82.25

.....ผู้รับรองข้อมูล

(นายเรืองวิทย์ โพธิ์ริง)

หัวหน้างานทะเบียน

จำนวนนักเรียน นักศึกษา แรกเข้า กับ นักศึกษาก่อนออกกลางคัน แยกตามสาขาวิชาช่วง ปีการศึกษา 2559

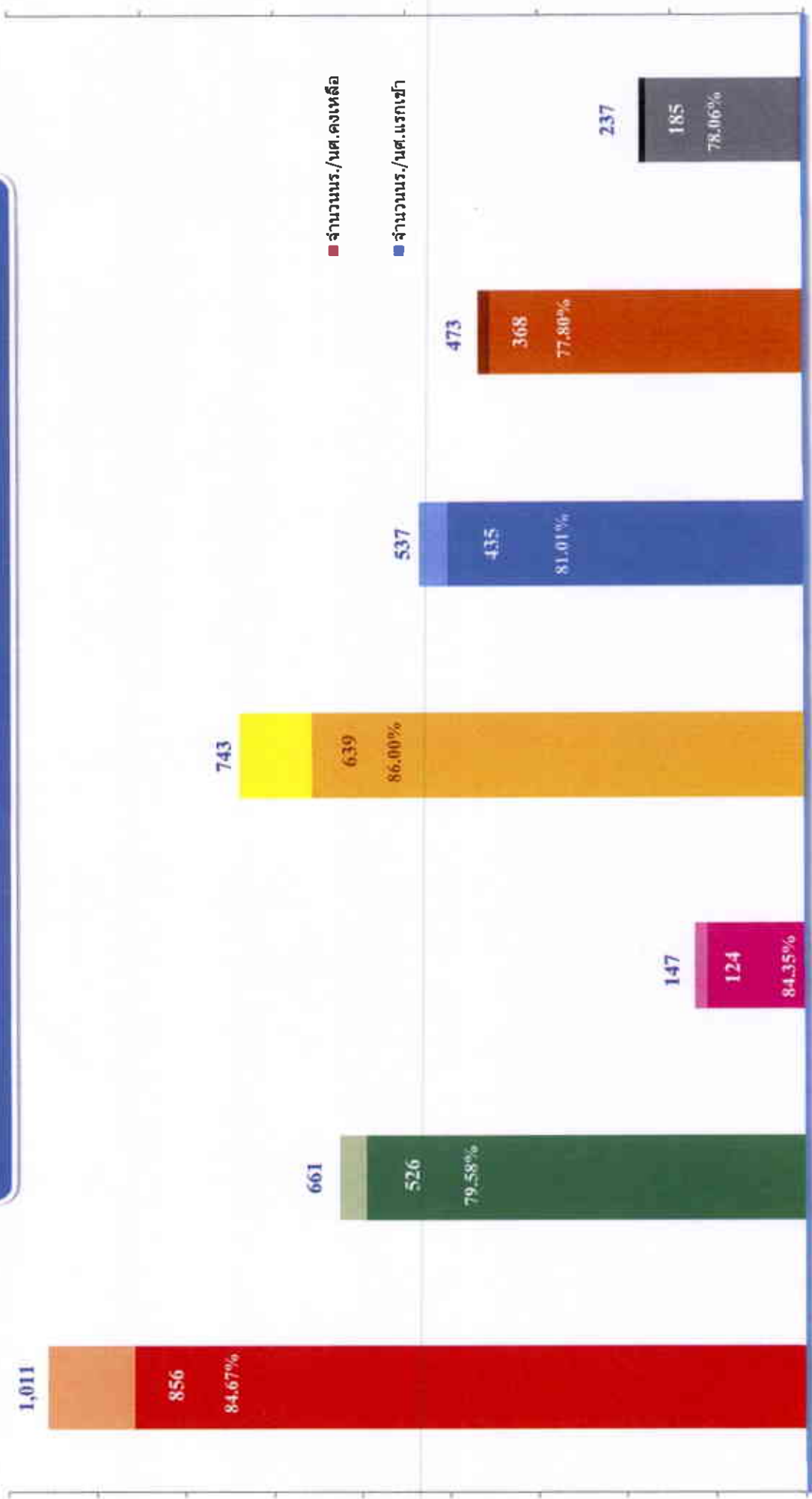

ช่างยนต์ ช่างกลโรงงาน ช่างเชื่อมโลหะ ช่างไฟฟ้ากำลัง ช่างอิเล็กทรอนิกส์ ช่างก่อสร้าง ช่างซ่อมบำรุง